

UHE COLÍDER - PLANO DE AÇÃO DE EMERGÊNCIA
PROPOSTA DE PONTOS DE ENCONTRO DA ZONA DE SEGURANÇA SECUNDÁRIA - ZSS 01 DE NOVA CANAÃ DO NORTE - MT

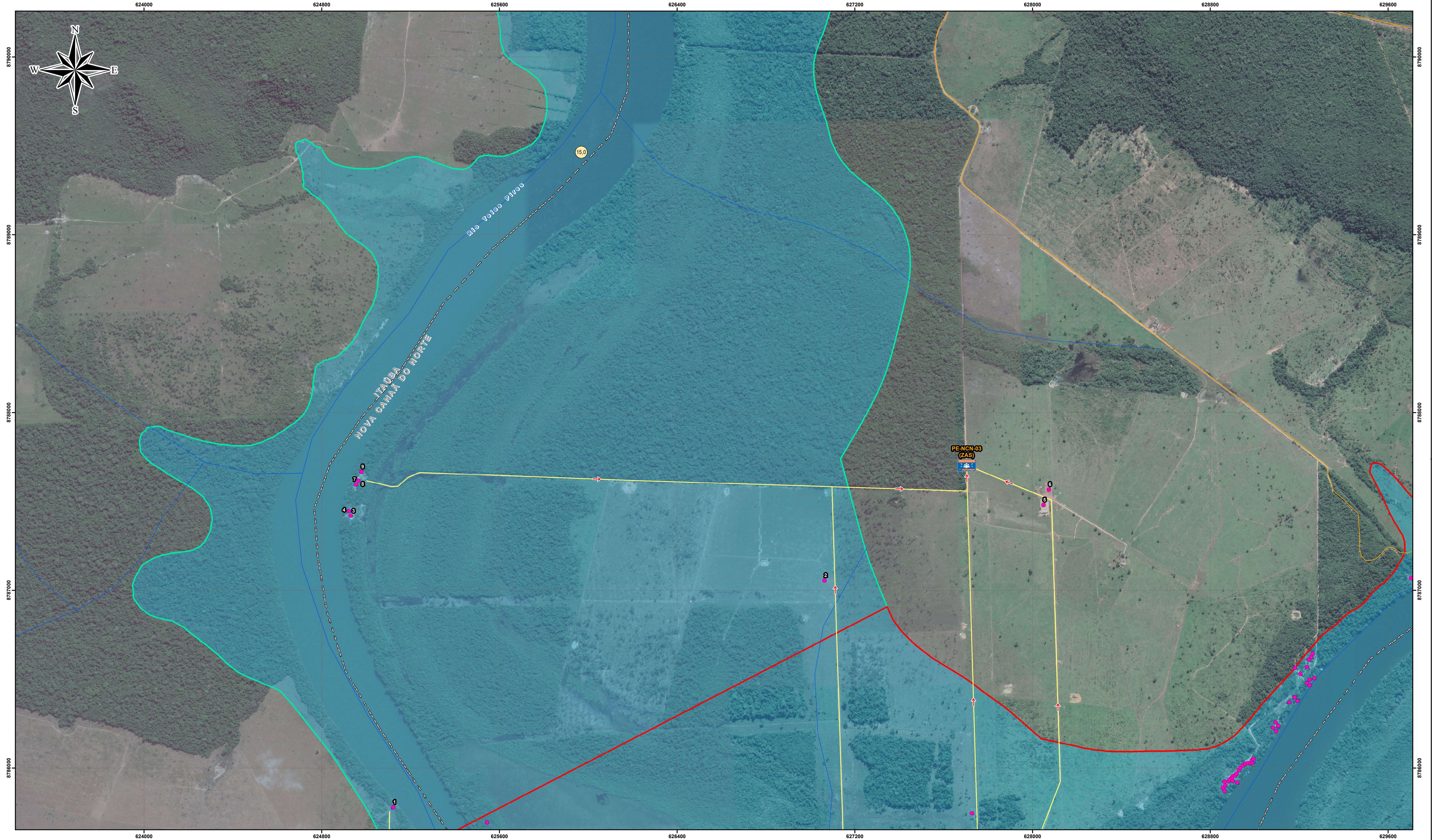

OBSERVAÇÕES

LOCALIZAÇÃO

SISTEMA DE COORDENADAS

DATA

DESCRIÇÃO

- Zona de autossalvamento (ZAS)
- Zona de segurança secundária (ZSS)
- Mancha de inundação
- Municípios
- Barragem da UHE Colíder
- Edificações
- Rodovias
- Vias secundárias
- Hidrografia
- Rota de fuga
- Ponto de encontro

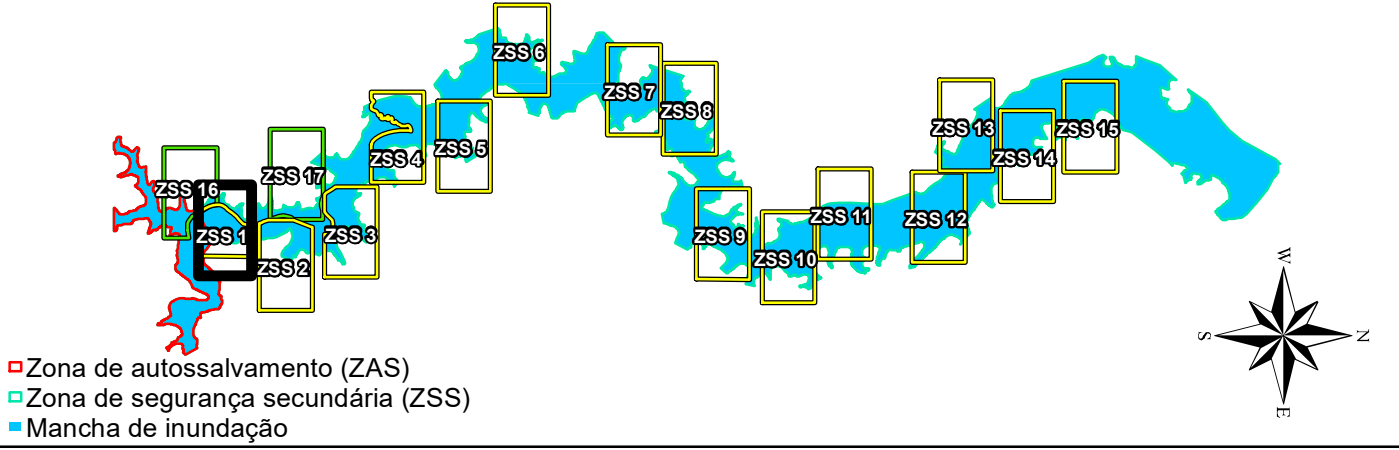

PROJEÇÃO UNIVERSAL TRANSVERSA DE MERCATOR (UTM)
DATUM VERTICAL: MARÉGRAFO IMBITUBA (SC)
DATUM HORIZONTAL: SIRGAS 2000

ESCALA

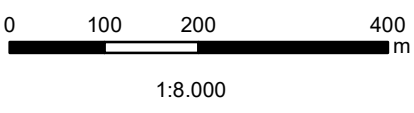

24/06/2024

EMIÇÃO INICIAL



UHE COLÍDER - PLANO DE AÇÃO DE EMERGÊNCIA
PROPOSTA DE PONTOS DE ENCONTRO DA ZONA DE SEGURANÇA SECUNDÁRIA - ZSS 01
DE NOVA CANAÃ DO NORTE - MT

RESPONSÁVEL TÉCNICO: EULYDES CESTARI JUNIOR

CREA: 2603538195

ART: 2620240765952



Nº CLIENTE: REV0

ESCALA: 1:8.000

FOLHA:

Nº GEOMETRISA: GE-COP-CLR-MPZ2-FL01de17-06-24-R0

FORMATO: A1